

2023年 にじょう

じどうかいかん

1月 二条はるにれ児童会館

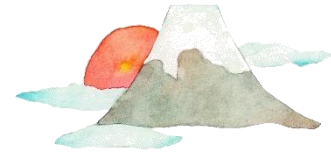

ホームページ
<http://www.syaa.jp/>



住所：札幌市中央区南2条西15丁目 電話：011-252-7283

札幌市児童会館指定管理者（公財）さっぽろ青少年女性活動協会

しょうがつ たの お正月あそびを楽しもう！

5日(木) 10:00～13:00

しょうがくせいじゆうさんか
小学生自由参加

きせつ
季節のあそびをします！

ないよう たの
内容はお楽しみに☆



めいじしょくいく でまえこうざ 明治食育セミナー・出前講座

ぎゅうにゅう し 牛乳について知ろう

6日(金) 13:30～15:00

しょうがくせい せんちやく めい きんかひむりょう
小学生 先着25名 参加費無料

ぎゅうにゅう
牛乳についてのおはなしと
かんたん工作を教えてください！

レインボーはるりん

〇13日(金) 10:00～11:00

しゅつちょう
『出張！よみきかせ』

メンバーがよみきかせ活動(かつどう)をします☆

〇17日(火) 10:30～11:30

こうりゅうかい
『ちょこっと交流会』

ちゅうおうく ほか じどうかいかん こ
中央区の他の児童会館の子ども
うんえいいんかい
運営委員会メンバーとつながってみよう☆



しょうぎ ちようせん はるりんラボ～将棋に挑戦！～

24日(火) 15:30～16:30

たいしょう しょうがくせい めいていど
対象：小学生15名程度

しょうぎ せんせい き しょうぎ おし
将棋の先生(せんせい)が来て、将棋(しょうぎ)を教えてください。

ちうしこみようし
申込用紙(ちうしこみようし)は12/27(火) 15:00から
はいふ
配布(はいふ)します。

※1/7(土) 10:00時点(じてん)で
ていじん ばあい ちようせん
定員(ていじん)をこえた場合は抽選(ちゆうせん)となります

もうしこみ
12/26(月)
10:00から



もうしこみ
12/23(金)
15:00から

しんしゅん こ たの たいかい 新春子どもお楽しみ大会

10日(火) 10:00～12:00

らいかんしゃぜんいんさんか
来館者(らいかんしゃ)全員参加

ちいき たの たいかい さんか
地域(ちいき)のお楽しみ大会(たいかい)に参加(さんか)します。

くわ あんない しょうがっこう じどうかいかん
詳しいご案内(くわ)は小学校(しょうがっこう)・児童会館(じどうかいかん)より

わた
お渡し(わた)してありますので
そちら(そちら)をご確認(かくにん)ください。



たきの はっけん 滝野で発見！フォーシーズンⅣ

14日(土) 9:00～16:00

しょうがくせい せんちやく めい きんかひ えん
小学生(しょうがくせい) 先着(せんちやく)20名(めい) 参加費(きんかひ)1000円(えん)

さいご
最後のシーズン(さいご)となりました。

こんかい ちゅうおうじどうかいかん
今回は中央児童会館(こんかい)のみんなと

たきの しぜんがくえん い
滝野自然学園(たきの しぜんがくえん)にあそび(い)に行きます！

《行事の申込に関して》

- 行事に参加する「本人」が児童会館へきて申し込みをします。
- 申込スタート時点で定員をこえた場合、抽選となります。
- 新型コロナウイルス感染状況により、行事を中止する場合があります。

2022年【11月の様子】

NIJOH はるにれ通信



《児童会館を利用する際に》

- 来館時の検温 マスク着用
- 体調不良の際は、児童会館の利用をお控えください。



いよいよ雪が降りはじめ、冬がやってきました。一気に寒くなりましたが、子どもたちは寒さに負けることなく、天気の良い日は外で縄跳びをしたりして元気に遊んでいます。

11月は『きんちゃんの川の世界』ということで、YOSHINOBORI 代表金子拓人氏を講師にお招きし、川についてやそこに住む生き物についてお話いただきました。川での遊び方（ガサガサ）のお話や、北海道の身近な川に住む生き物の観察、そして実際に生き物に触れてみる、という体験をしました。活動を通して、自分たちの地域に住む生き物のことを知ったり、命の尊さを感じてみたり、普段なかなか体験することのできない貴重な機会だったと思います。

金子拓人氏、そしてスタッフのみなさんありがとうございました！



《児童会館での冬休みの過ごし方について》

開館時間 8:45から18:00まで

8:45	勉強・読書 タイム	お子さんがひとりで取り組めるもの。学校の宿題やドリルなどを、ご家庭から持参してください。
9:45	朝の会	子どもたち自身で司会を行い、午前の活動内容や行事の確認などをします。
10:00	自由活動	外や体育館で遊ぶこともあります。適した服装での参加をお願いします。（外遊び時は帽子・手袋・ウェアなど）
12:00	お弁当	ゴミは持ち帰ります。ランチマットのご用意をお願いします。
13:00	昼の会 自由活動	昼の会では午後の活動内容や行事の確認をします。終わり次第、自由遊びとなります。
15:00	おやつタイム (自由参加)	アメ・ガムはご遠慮ください。一度に食べきれぬ量で持参してください。食べない場合は読書をして過ごします。
15:30 17:45	自由活動 片付け 退館	行事なども自由活動の時間帯に行います。帰宅時間や帰宅方法をご家庭で確認をお願いします。